梁山涂料产业园基础设施建设项目　危化品专用停车场

总平面图

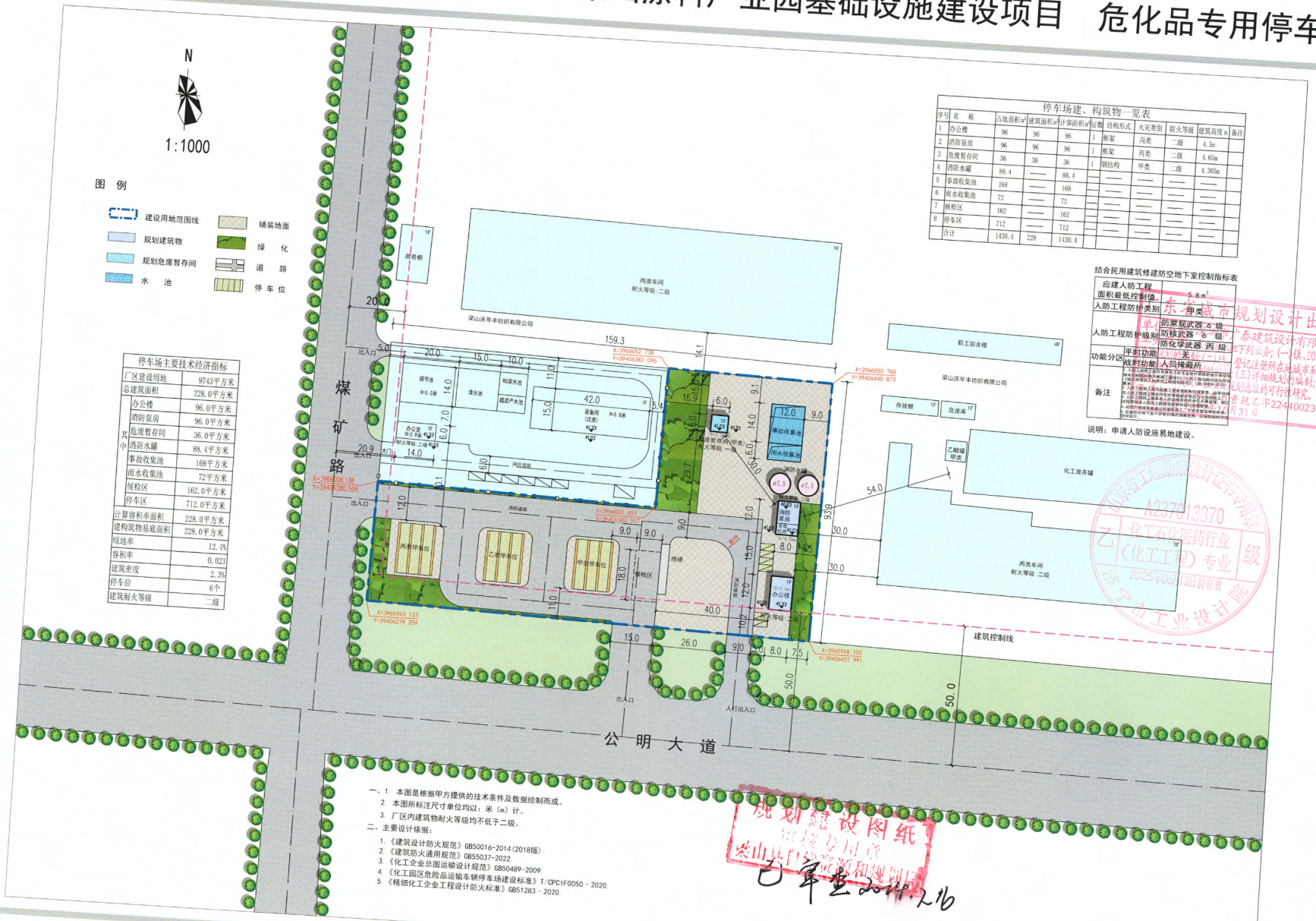

停车场建、构筑物一览表

序号	名称	占地面积m²	建筑面积m²	计容面积m²	层数	结构形式	火灾类别	防火等级	建筑高度m	备注
1	办公楼	96	96	96	1	框架	丙类	二级	4.5m	
2	消防泵房	96	96	96	1	框架	丙类	二级	4.65m	
3	危废暂存间	36	36	36	1	钢结构	甲类	二级	4.305m	
4	消防水罐	88.4	——	88.4	——	——	——	——	——	
5	事故收集池	168	——	168	——	——	——	——	——	
6	雨水收集池	72	——	72	——	——	——	——	——	
7	候检区	162	——	162	——	——	——	——	——	
8	停车区	712	——	712	——	——	——	——	——	
	合计	1430.4	228	1430.4						

结合民用建筑修建防空地下室控制指标表

应建人防工程	面积最低控制值	5.8m²
	人防工程防护类别	甲类
人防工程防护级别		防常规武器 6 级 防核武器 6 级 防化学武器 丙 级
功能分区	平时功能	无
	战时功能	人员掩蔽所
备注		1. 人防工程用于人员掩蔽所的，应满足人员掩蔽所的设计要求。 2. 人防工程用于医疗救护工程的，应满足医疗救护工程的设计要求。 3. 人防工程用于生产、经营、仓储、住宿、餐饮、娱乐、商场、学校、托儿所、幼儿园、医疗卫生、文化、体育、交通、金融、邮政、电信、电力、燃气、自来水、供热、市政设施、公共厕所、公共汽车站、出租汽车站、加油站、加气站、消防站、燃油、燃气、燃煤、燃油锅炉房、变配电、电力、电信